

Le lotissement du Nouveau Domont : naissance d'un quartier

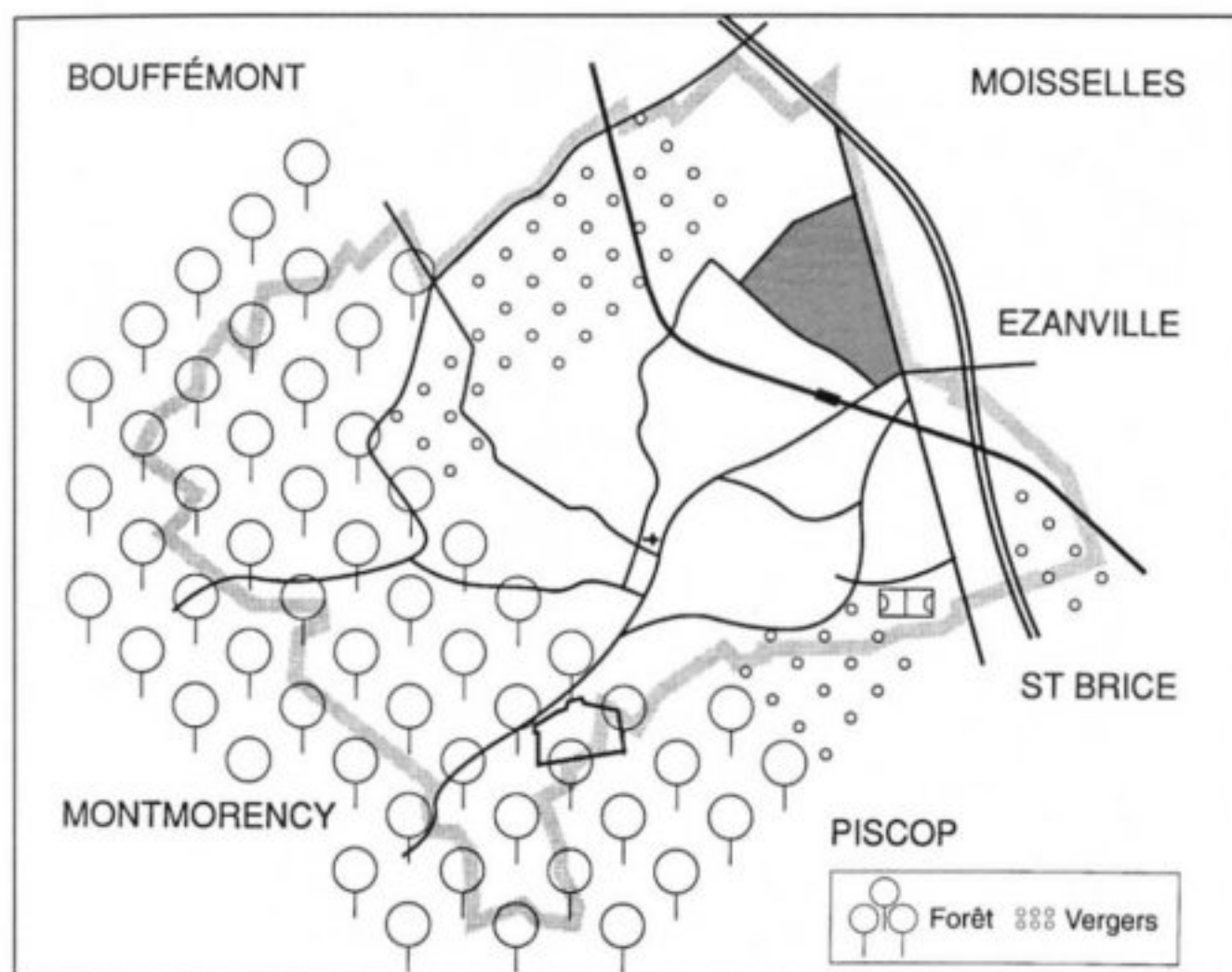

La partie nord de la commune, entre la voie de chemin de fer et la nationale, devait se présenter en 1920 comme un vaste espace libre : la briqueterie Somville, tout près de la gare, entre les voies et le chemin de Baillet à Ezanville, des propriétés et des jardins entre ce chemin et la nationale, de grands champs du chemin des Marais jusqu'à la nationale 309.

Des ouvriers parisiens ou des environs cherchaient à échapper à la crise du logement de l'après-guerre et à satisfaire leur aspiration à davantage de « bon air ». Les lois sur l'épargne et la loi Loucheur vont leur permettre de devenir propriétaires.

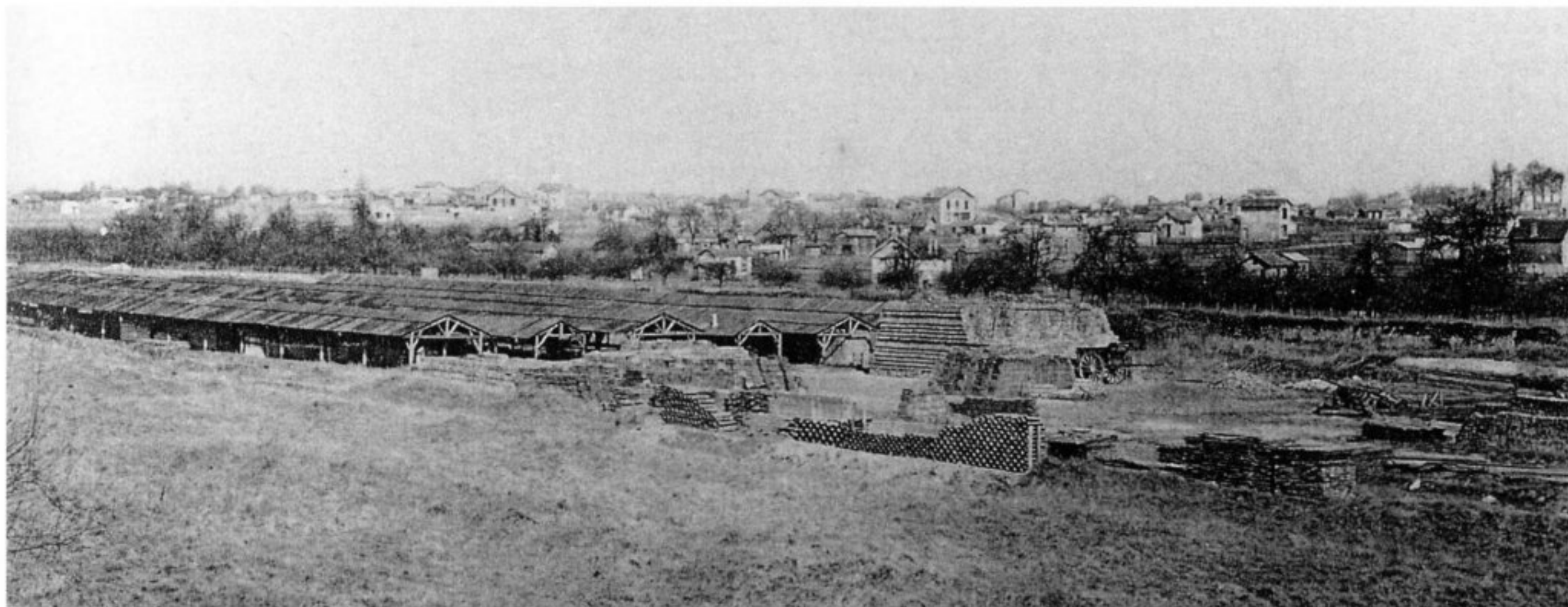

Le Nouveau Domont vu de la briqueterie.